

ANEXO 1
SISTEMA GLANDULAR Y PUBERTAD

1.- Escribe el nombre de estas glándulas de secreción interna:

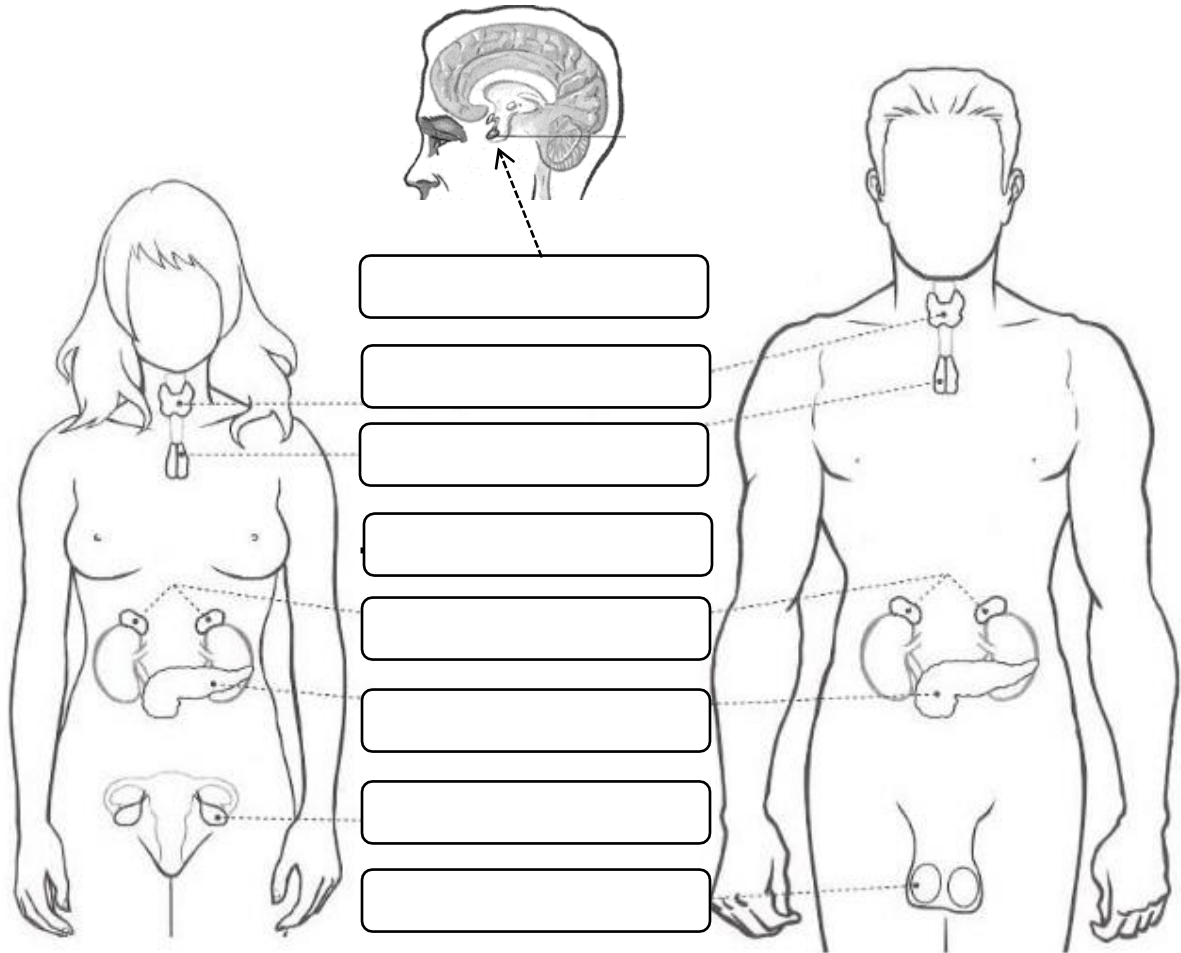

1.- La _____ es el inicio de la adolescencia, en esta etapa se producen cambios en el cuerpo y en el comportamiento.

2.- ¿Qué es la maduración sexual? _____

3.- Glándula, situada en la base del cerebro, que envía una señal, por medio de hormonas, a testículos y ovarios para que éstos inicien una serie de cambios en el cuerpo de hombres y mujeres, respectivamente: _____

4.- Glándulas exclusivas de la mujer encargadas de producir leche, la cual tiene el propósito de alimentar a un bebé: _____

5.- Estas glándulas liberan las células reproductoras femeninas: _____

6.- Glándulas exclusivas del hombre en las cuales se producen espermatozoides: _____

